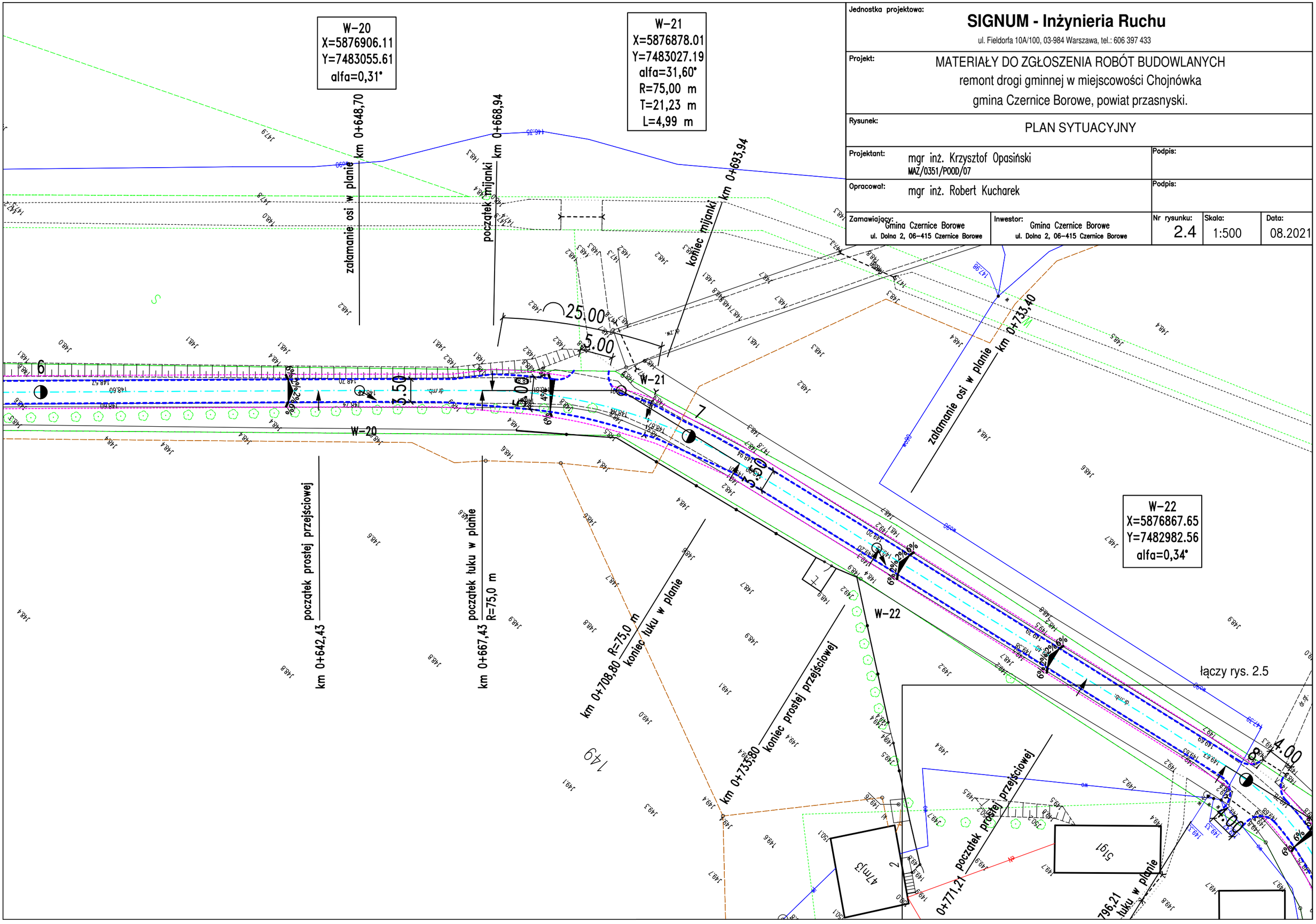


Jednostka projektowa:

**SIGNUM - Inżynieria Ruchu**

ul. Fieldorfa 10A/100, 03-984 Warszawa, tel.: 606 397 433

Projekt: MATERIAŁY DO ZGŁOSZENIA ROBÓT BUDOWLANYCH
remont drogi gminnej w miejscowości Chojnówka
gmina Czernice Borowe, powiat przasnyski.

Rysunek: PLAN SYTUACYJNY

Projektant: mgr inż. Krzysztof Opasiński
MAZ/0351/POOD/07

Podpis:

Opracował: mgr inż. Robert Kucharek

Podpis:

Zamawiający: Gmina Czernice Borowe
ul. Dolna 2, 06-415 Czernice Borowe

Inwestor: Gmina Czernice Borowe
ul. Dolna 2, 06-415 Czernice Borowe

Nr rysunku: 2.4

Skala: 1:500

Data: 08.2021