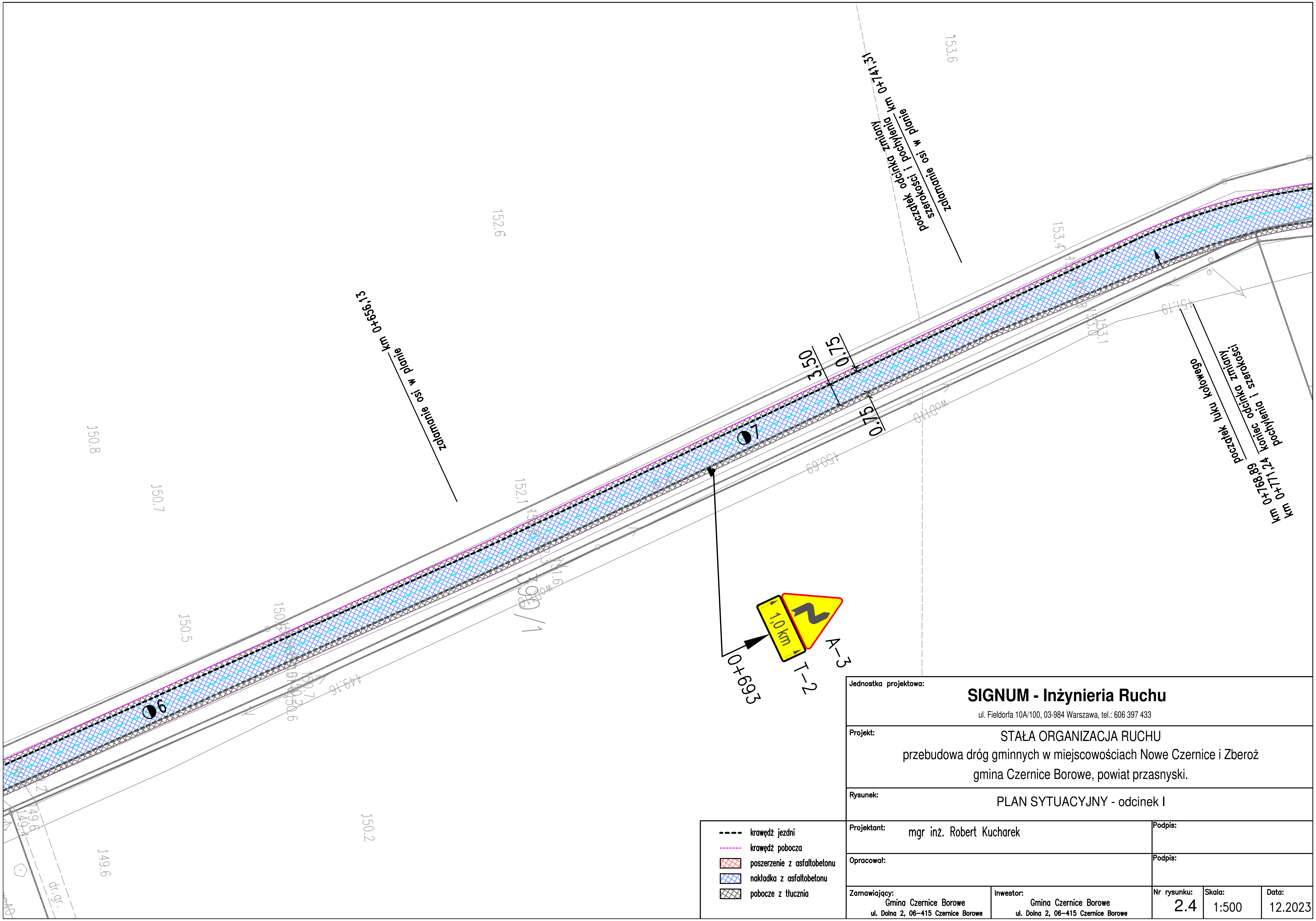

Legenda	
- - - -	krawędź jezdni
- - - - (różowa)	krawędź pobocza
[kratka czerwona]	poszerzenie z asfaltobetonu
[kratka niebieska]	nakładka z asfaltobetonu
[kratka szara]	pobocze z tłucznia

Jednostka projektowa:

SIGNUM - Inżynieria Ruchu

ul. Fieldorfa 10A/100, 03-984 Warszawa, tel.: 606 397 433

Projekt:

STAŁA ORGANIZACJA RUCHU

przebudowa dróg gminnych w miejscowościach Nowe Czernice i Zberoż

gmina Czernice Borowe, powiat przasnyski.

Rysunek: PLAN SYTUACYJNY - odcinek I

Projektant: mgr inż. Robert Kucharek		**Podpis:**		
Opracował:		**Podpis:**		
Zamawiający: Gmina Czernice Borowe, ul. Dolna 2, 06–415 Czernice Borowe	**Inwestor:** Gmina Czernice Borowe, ul. Dolna 2, 06–415 Czernice Borowe	**Nr rysunku:** 2.4	**Skala:** 1:500	**Data:** 12.2023