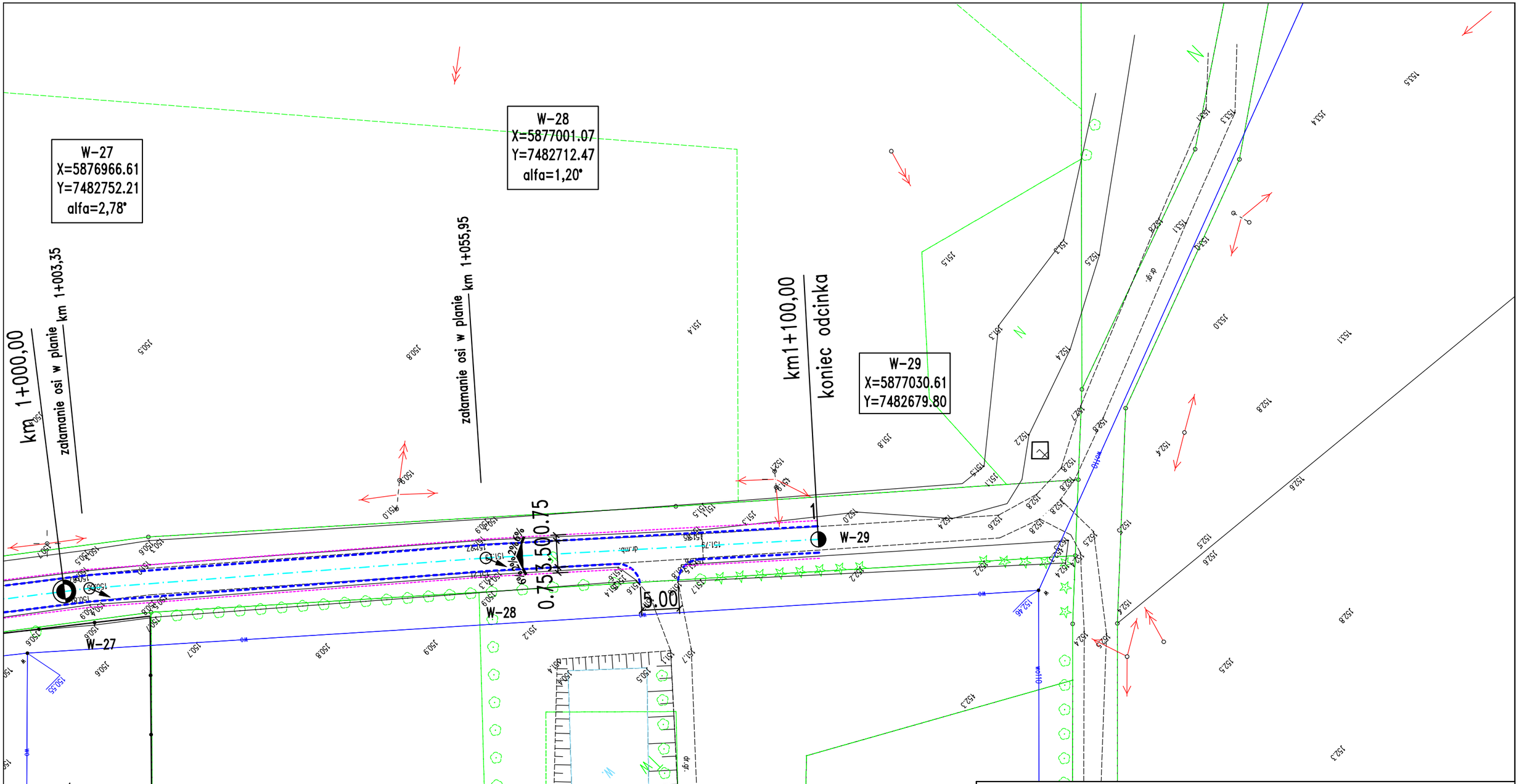

Jednostka projektowa:	**SIGNUM - Inżynieria Ruchu** ul. Fieldorfa 10A/100, 03-984 Warszawa, tel.: 606 397 433
Projekt:	MATERIAŁY DO ZGŁOSZENIA ROBÓT BUDOWLANYCH remont drogi gminnej w miejscowości Chojnówka gmina Czernice Borowe, powiat przasnyski.
Rysunek:	PLAN SYTUACYJNY
Projektant:	mgr inż. Krzysztof Opasiński MAZ/0351/POOD/07
Podpis:	
Opracował:	mgr inż. Robert Kucharek
Podpis:	
Zamawiający:	Gmina Czernice Borowe ul. Dolna 2, 06-415 Czernice Borowe
Inwestor:	Gmina Czernice Borowe ul. Dolna 2, 06-415 Czernice Borowe
Nr rysunku:	2.6
Skala:	1:500
Data:	08.2021