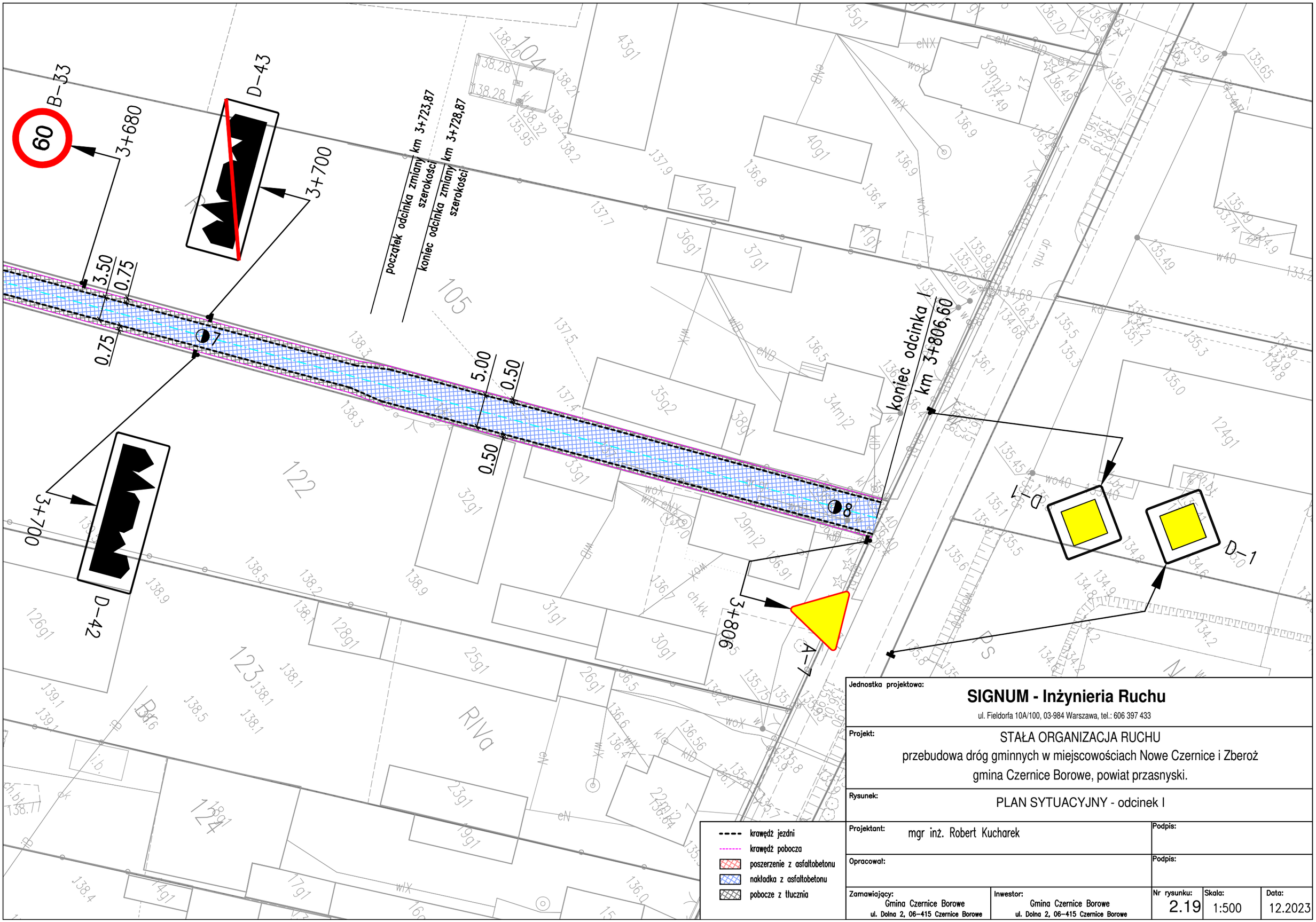

Jednostka projektowa:	**SIGNUM - Inżynieria Ruchu** ul. Fieldorfa 10A/100, 03-984 Warszawa, tel.: 606 397 433
Projekt:	STAŁA ORGANIZACJA RUCHU przebudowa dróg gminnych w miejscowościach Nowe Czernice i Zberoż gmina Czernice Borowe, powiat przasnyski.
Rysunek:	PLAN SYTUACYJNY - odcinek I
Projektant:	mgr inż. Robert Kucharek
Podpis:	
Opracował:	
Podpis:	
Zamawiający:	Gmina Czernice Borowe ul. Dolna 2, 06-415 Czernice Borowe
Inwestor:	Gmina Czernice Borowe ul. Dolna 2, 06-415 Czernice Borowe
Nr rysunku:	2.19
Skala:	1:500
Data:	12.2023