

Załącznik nr 7.  
do Uchwały Rady Gminy  
Czernice Borowe  
nr 206/XXVIII/06  
z dnia 16 lutego 2006 r.

**ZMIANA MIEJSCOWEGO PLANU  
ZAGOSPODAROWANIA PRZESTRZENNEGO  
GMINY CZERNICE BOROWE**  
dotycząca terenu we wsi Pierzchały  
skala 1:1000

- OZNACZENIA** dla terenu objętego zmianą Planu
- granica terenu objętego zmianą Planu
  - istniejące granice własnościowe
  - projektowane linie rozgraniczające ściśle określone
  - tereny eksploatacji powierzchniowej surowców okruszkowych
  - drogi dojazdowe

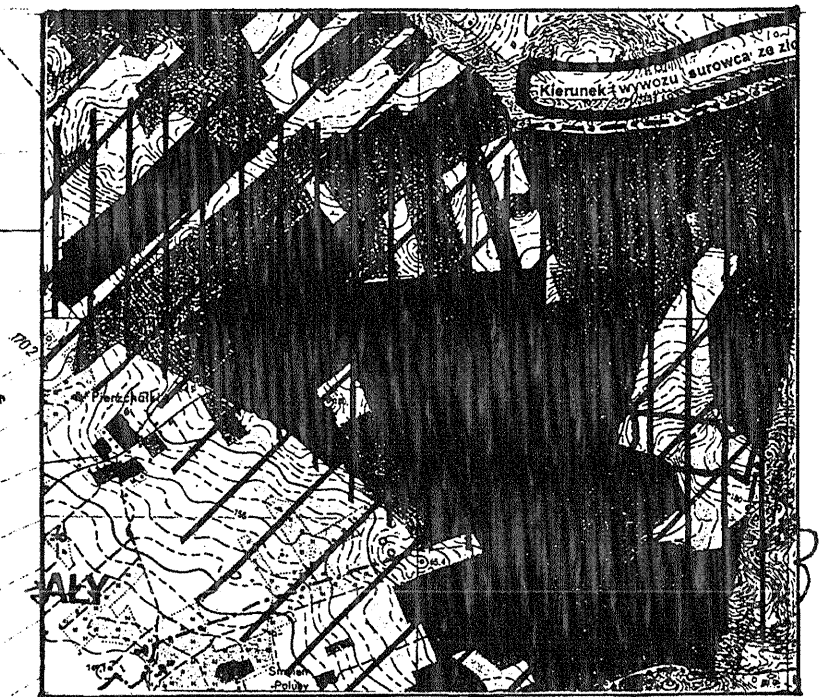

fragment „Studium uwarunkowań i kierunków zagospodarowania przestrzennego gminy”

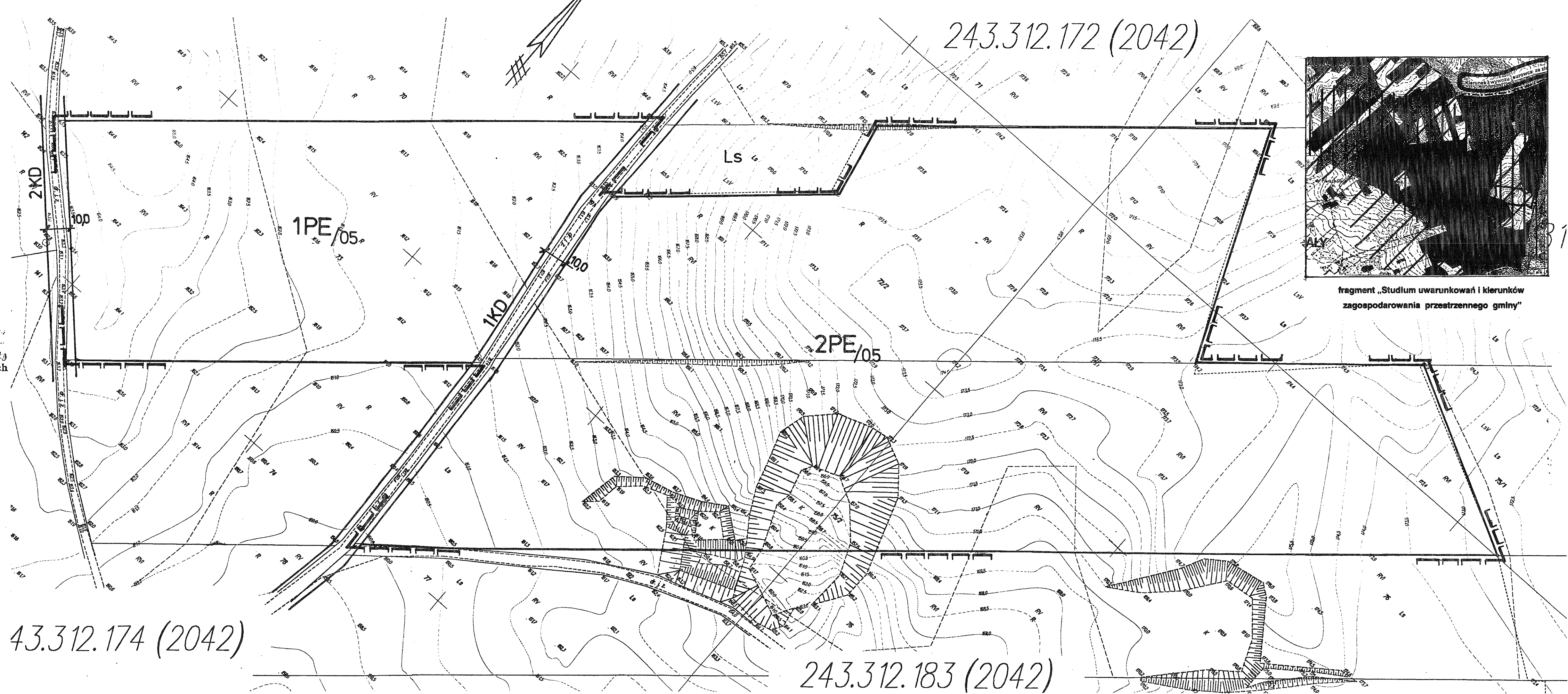

243.312.172 (2042)

43.312.174 (2042)

243.312.183 (2042)

PRZASNYSKI  
Geodeta uprawniony  
Zaśw. Min. GPr Bud. Nr 44977  
mgr inż. Marek Marchewka  
06-300 Przasnysz, ul. Piłsudskiego 4  
tel. (71) 472 04 63

Nie wyklucza się istnienia w terenie innych nie wykazanych na niniejszej mapie urządzeń podziemnych, które nie były uwzględnione do ustergizacji lub o których nie ma informacji w instytucjach państwowych.

PRZASNYSKI  
Geodeta uprawniony  
Zaśw. Min. GPr Bud. Nr 44977  
mgr inż. Marek Marchewka  
06-300 Przasnysz, ul. Piłsudskiego 4  
tel. (71) 472 04 63

GEODETA UPRAWNIONY  
Zaśw. Min. GPr Bud. Nr 44977  
mgr inż. Marek Marchewka  
06-300 Przasnysz, ul. Piłsudskiego 4  
tel. (71) 472 04 63

PRZEWODNICZĄCY  
Rady Gminy  
*[Signature]*

Autorzy opracowania :  
Gł. proj. arch. Wiesława Wikińska  
uprawnienia urb. 271/88  
Z-ca Gł. Proj. mgr inż.  
Katarzyna Farska  
techn. Łucja Wikińska

*[Signature]*  
Wiesława Wikińska  
PROJEKTANT ARCH.  
USŁUGI  
W Zakresie Planowania Przestrzennego  
Adres: tel./fax: 672-31-224  
ul. Nowozagumienna 41B, 06-400 Czernice Borowe  
NIP 566-129-19-13